Projet de surélévation d'un immeuble

15 rue Butini
1201 Genève

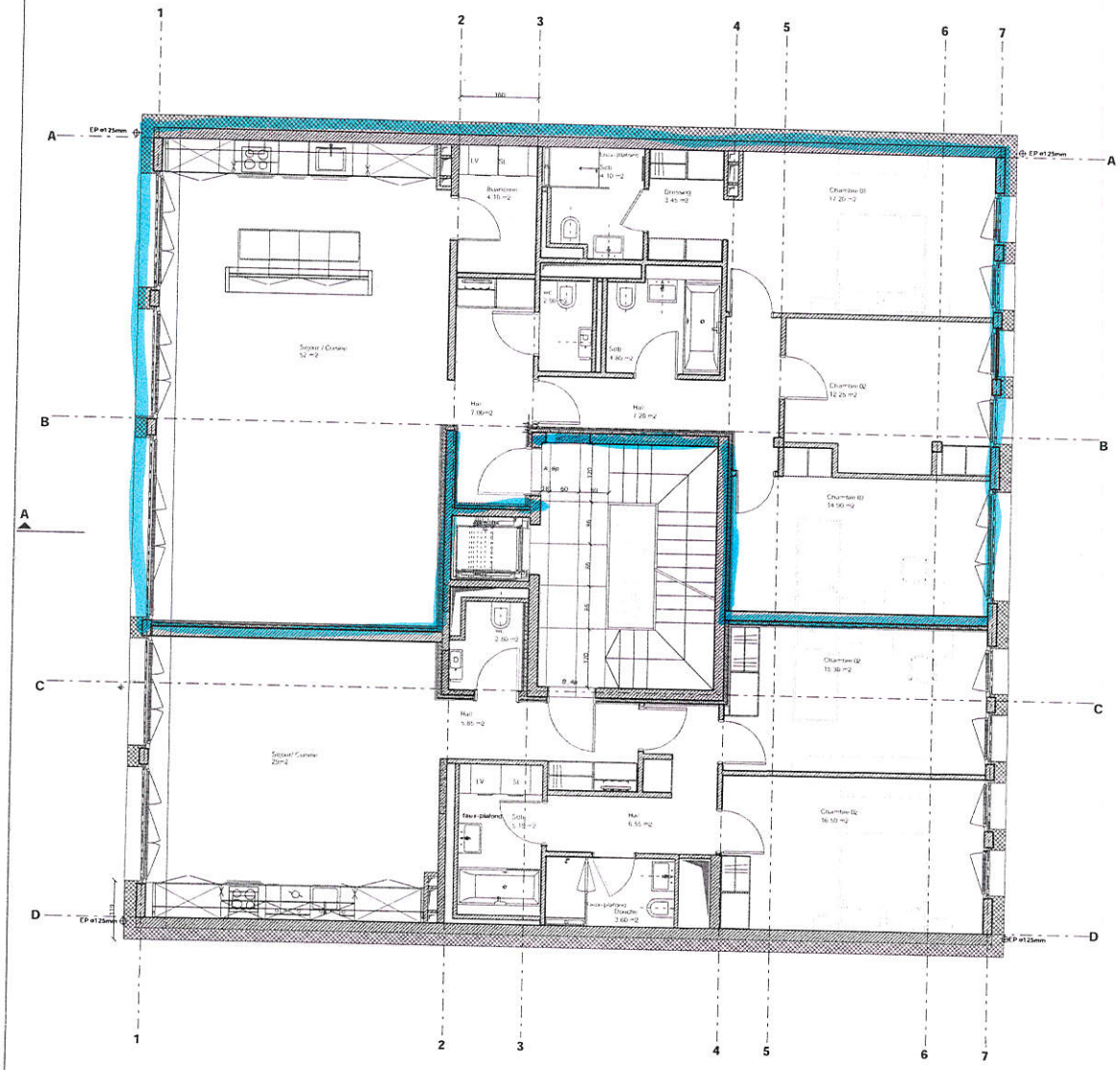

8ème étage

Ingrid Branche
architecte sa

M. Oscar Rickard LAUFFIN

006_indice J

Exécution / 8 ème étage

Indice	Date				
Indice A	14.03.2011				
Indice F	04.04.2011	mise à jour ventilation, cotations + décision EP			
Indice G	08.04.2011	exécution + décision EP			
Indice E	12.04.2011	suite de notes & remarques commissaire			
Indice I	27.04.2011	mise à jour selon remarque GF			
Indice L	03.06.2011	mise à jour selon remarque GF			
Indice H	28.06.2011	mise à jour selon remarque GF			
Indice J	14.08.2011	mise à jour selon mise geometre			
Indice J	24.10.2011	mise à jour selon mise autorisation tarifaires			

existant

construction