les cités en gros encadrées doivent être respectées pour le positionnement du bassin de nage (partie hors-sol), celles pour les parties enterrées se basent sur des plans incohérents du plasticiste qui d'après lui sont corrects!

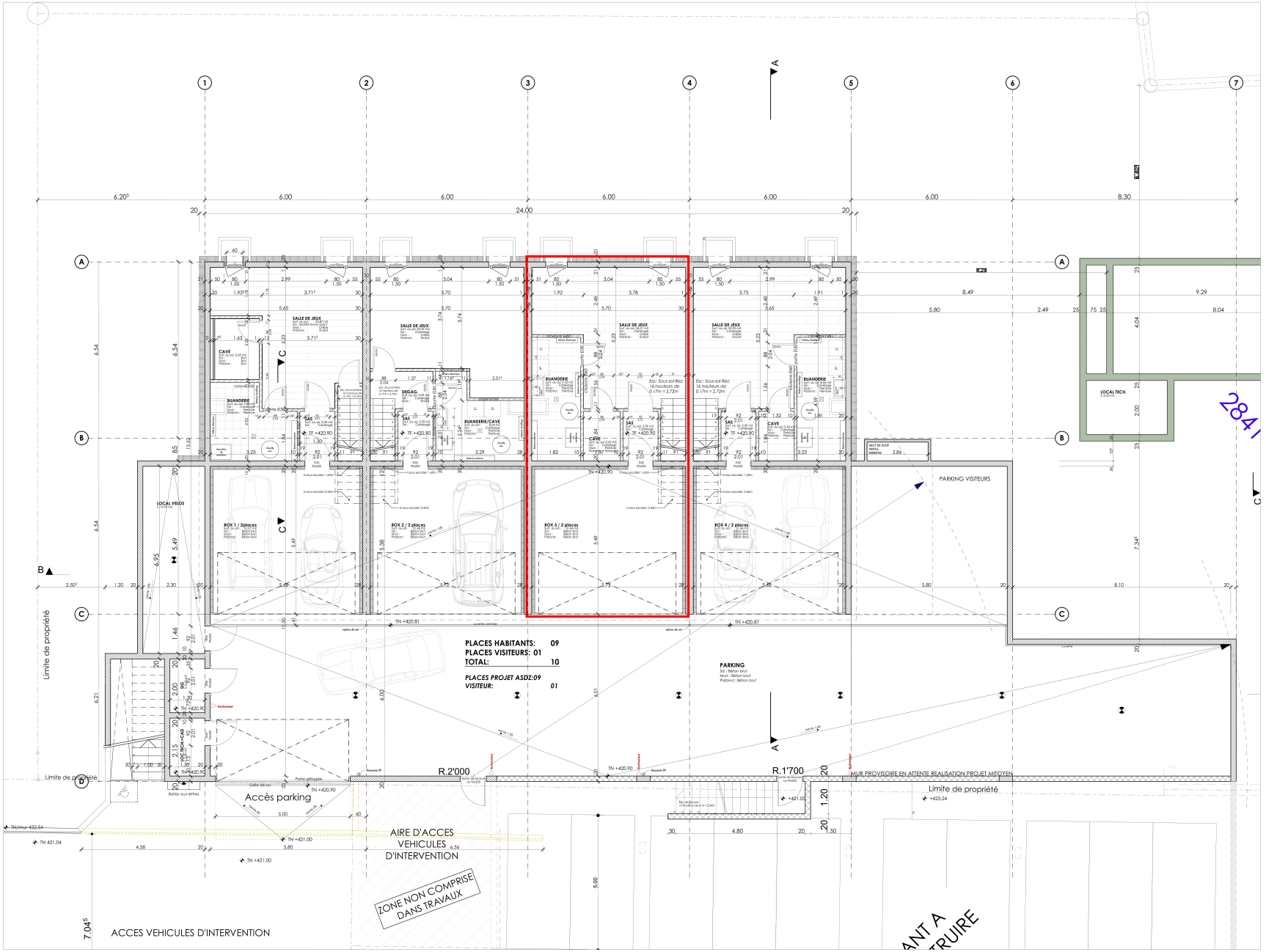

favre & guth sa architectes ingénieurs et associés
25, route des acacias / cp 1269 / 1211 Genève 26 / suisse
tél. +41 (0)22 827 02 20 / fax +41 (0)22 827 02 21
info@favre-guth.ch / www.favre-guth.ch

Route de Veyrier 276

Construction de 4 appartements en duplex

parcelle(s): 2841 / feuille(s): 22 / commune: Veyrier

plan n°: 1274.VEYRIER276.50.09.C1

PLAN DU SOUS-SOL

échelle : 1:50

date : 26.02.2016

Modifications : 04.03.2016 : rocade entre l'escalier extérieur et la rampe + modifs dim. fenêtre F2>F2'
01.04.2016 : dernières modifications acquéreurs
01.04.2016 : modifications EXE
03.05.2016 : pentes garage
05.08.2016 : modifications

PROVISOIRE
EXECUTION